

LISIÈRE(S) & lema.
paysage

LES ATELIERS DE PAYSAGE

5 >> 30
NOVEMBRE
LILLE
ÉDITION 2019

PLANTATIONS
RENCONTRES
PROJECTIONS
EXPOSITION

PROGRAMME COMPLET SUR :
liseres.org +  association Lisières
CONTACT :
asso.lisieres@gmail.com

conception graphique le ma paysage

LES ATELIERS DE PAYSAGE

PROGRAMME

Commissariat général de la manifestation :
Giulia Pignocchi & Julien Truglas
architectes paysagistes DPLG



du mardi 5 au samedi 30 novembre

EXPOSITION _ Paysages résilients

>> **Maison de l'Habitat Durable, 7 bis Rue Racine**

L'exposition présente 12 illustrations de paysages résilients à travers l'expérience du Jardin Écologique de Lille. Plus qu'un décor, le paysage est l'art et la manière d'habiter le monde. Face aux crises environnementales croissantes, la résilience offre aux territoires la capacité d'absorber une perturbation et de se réorganiser.

Vernissage mardi 5 novembre à 18h - exposition dans la serre d'accueil.

Ouverture de la Maison de l'Habitat Durable mardi, mercredi et vendredi 9h-12h30 et 13h30-18h, jeudi 9h-12h et 14h-18h et samedi 9h - 12h30



mercredi 6 novembre - 19h30 / 22h

PROJECTION _ Trognés, les arbres aux mille visages

>> **Cinéma l'Univers, 16 Rue Georges Danton**

Afin de (re)construire un pacte oublié entre l'arbre et l'humain **Yohan Tison**, écologue de la Ville de Lille, commentera le documentaire de Timothée Janssen explorant l'histoire des trognés. Détrônées par l'industrialisation de l'agriculture, les trognés, ou arbres têtards, constituent un patrimoine biologique et culturel d'une valeur inestimable que l'on redécouvre aujourd'hui. *Prix libre.*



samedi 9 novembre - 15h / 17h

TEA TIME CONFÉRENCE _ La révolution du paysage

>> **WAAO - Centre d'architecture et d'urbanisme de Lille, 193 Allée de Liège**

Comment le paysage a-t-il été inventé ? À quoi sert-il aujourd'hui ? De l'art pictural au génie écologique, les architectes paysagistes **Giulia Pignocchi et Julien Truglas** vous invitent à retracer l'histoire du paysage et les (r)évolutions des sociétés face à la nature.

Profitez-en pour voir au même endroit l'exposition "**La folie des grandeurs**".

Commissaire d'exposition : Richard Klein, professeur HdR titulaire Histoire et cultures architecturales. Médiation de l'exposition : Ghassan Bennani, architecte.



mardi 12 novembre - 18h30 / 20h30

DÉBAT _ L'arbre sauvera-t-il la planète ?

>> **Café Citoyen, 7 Place du Vieux Marché aux Chevaux**

Produisant de l'oxygène en capturant du CO₂, les arbres sont appelés à remplir une mission de salut public. Selon des chercheurs de l'Ecole polytechnique fédérale de Zurich, 1 200 milliards d'arbres permettraient de réguler le climat. Cette reforestation massive serait-elle une solution ? **Myriam Cau**, urbaniste et membre du collectif Arbre de la Métropole et **Hélène Allée**, coprésidente d'Entrelignes animeront le débat.



mercredi 13 novembre - 19h30 / 22h30

PROJECTION _ Il était une forêt

>> **Cinéma l'Univers, 16 Rue Georges Danton**

Véritable ode à la nature et aux forêts primaires, le film de Luc Jacquet ("la Marche de l'Empereur") fait naître sous nos yeux une forêt tropicale de la première pousse à la canopée. Avec le botaniste Francis Hallé, ce film nous fait voyager au sein d'un règne végétal prodigieusement vivant et ingénieux. La projection sera suivie d'un débat sur l'importance de la nature urbaine avec **Yohan Tison**, écologue de la Ville de Lille et **Myriam Cau**, urbaniste et membre du collectif Arbre de la Métropole. *Prix libre.*

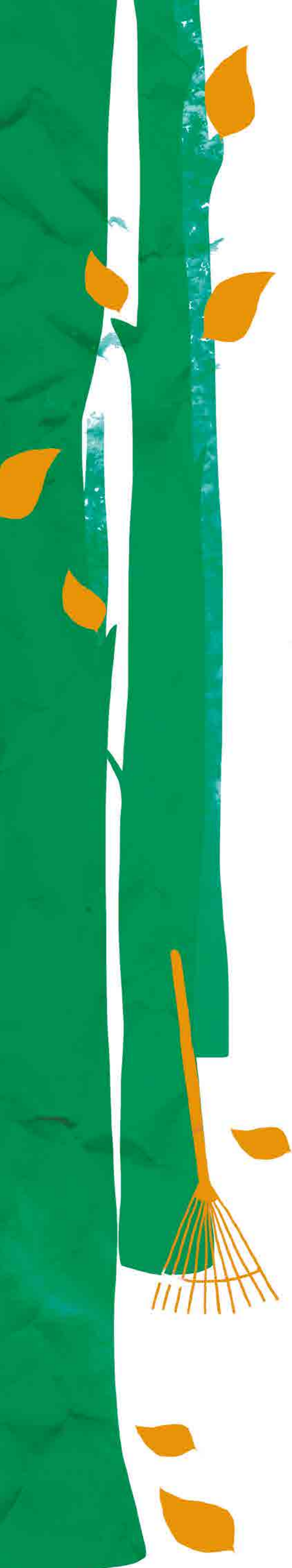

PLANTATIONS CITOYENNES au Jardin Ecologique de Lille du 15 au 23 novembre avec **Giulia Pignocchi & Julien Truglas** co-fondateurs de Lisière(s).
Le Jardin Écologique est une véritable forêt urbaine inscrite sur les fortifications de Vauban. Depuis l'Appel à Projet de la Ville de Lille en 2015, l'association **Lisière(s)**, composée d'architectes paysagistes et d'habitants, développe la gestion collective d'un site de 2,5 ha. L'objectif : préserver ce patrimoine historique et environnemental.
Participation sur inscription : asso.lisieres@gmail.com ou Facebook AssoLisieres



vendredi 15 et samedi 16 novembre - 10h / 17h

PLANTATION CITOYENNE #1 _ Les mellifères de l'horloge florale

>> Jardin Ecologique, au bout de la rue du Guet

Les abeilles disparaissent ? Venez participer à la plantation d'une palette végétale mellifère en toutes saisons et découvrir l'histoire de la pollinisation.



samedi 16 novembre - 14h / 15h30

DÉCOUVERTE _ Fruits et séduction des plantes

>> Jardin Ecologique, au bout de la rue du Guet

Comment se disséminer quand on est "planté là" et que l'on "végète" tel un "légume" ? **Anne-Sophie Prouvost** fondatrice de l'association « Secrets et Merveilles de Plantes » et herbaliste en pousse vous invite à découvrir les trésors d'ingéniosité des végétaux.



dimanche 17 novembre - 10h / 17h

PLANTATION CITOYENNE #2 _ Sur les berges de la Tortue

>> Jardin Ecologique, au bout de la rue du Guet

Traversé par la Tortue, le Jardin Ecologique possède un fort potentiel pour la biodiversité des milieux humides. Venez participer à l'enrichissement de cet écosystème en plantes hygrophiles.



lundi 18 au samedi 23 novembre - 10h / 17h

PLANTATION CITOYENNE #3 _ La forêt nourricière

>> Jardin Ecologique, au bout de la rue du Guet

Les 2,5 hectares du Jardin Écologique lillois situés sur les fortifications de Vauban sont en perte de biodiversité. Venez contribuer à la plantation de végétaux qui participeront au développement d'une forêt nourricière riche et propice à la promenade.



mardi 26 novembre - 18h / 22h

TABLE RONDE _ Faire société avec la Nature

>> ESJ - Ecole Supérieure de Journalisme de Lille, 50 Rue Gauthier de Châtillon

Qu'est ce que la Nature ? Comment penser la société de demain face à l'anthropocène ? Journaliste, philosophe, politique, agronome, écologue et paysagiste se réunissent afin de confronter leurs différentes visions pour "faire société avec la nature."

La table ronde sera suivie de discussions et d'un apéritif convivial.

En présence de Madame **Christiane Bouchart**, Vice-présidente de la MEL déléguée au Plan Climat et au Développement durable, la **Table Ronde** sera animée par **Denis Cheissoux**, journaliste sur France Inter, présentateur de l'émission «CO2, mon Amour», avec pour invités : **Jean-Marc Besse**, Directeur de recherche au CNRS et Directeur d'études à l'EHESS ; **Lise Daleux**, 3ème adjointe au maire de Lille déléguée au Développement durable et à la Nature en Ville; **Marc Dufumier**, agronome, professeur émérite à l'AgroParisTech auteur de "L'agroécologie peut nous sauver" ed. Actes Sud 2019 ; **Florent Lamiot**, écologue, chargé de mission, enseignant et wikimédien ; **Julien Truglas**, architecte paysagiste co-fondateur du collectif citoyen pour le Jardin Ecologique lillois.



samedi 30 novembre - 14h / 17h

PROMENADE COMMENTÉE _ Sur les fortifications de Vauban

>> Jardin Ecologique, Plaine de la Poterne au bout de la rue du Guet

Après une visite guidée du Jardin Écologique avec l'architecte paysagiste **Giulia Pignocchi**, les membres de l'association Lisière(s) vous inviteront au pot de l'amitié clôturant l'édition 2019 des Ateliers de Paysage !



LES ATELIERS DE PAYSAGE

LIEUX LILLOIS

JARDIN ÉCOLOGIQUE Plaine de la Poterne au bout de la rue du Guet

WAAO - CENTRE D'ARCHITECTURE ET D'URBANISME DE LILLE 193 Allée de Liège

L'UNIVERS 16 Rue Georges Danton

CAFÉ CITOYEN 7 Place du Vieux Marché aux Chevaux

ESJ - ECOLE SUPÉRIEURE DE JOURNALISME DE LILLE 50 Rue Gauthier de Châtillon

MAISON DE L'HABITAT DURABLE 7 bis Rue Racine

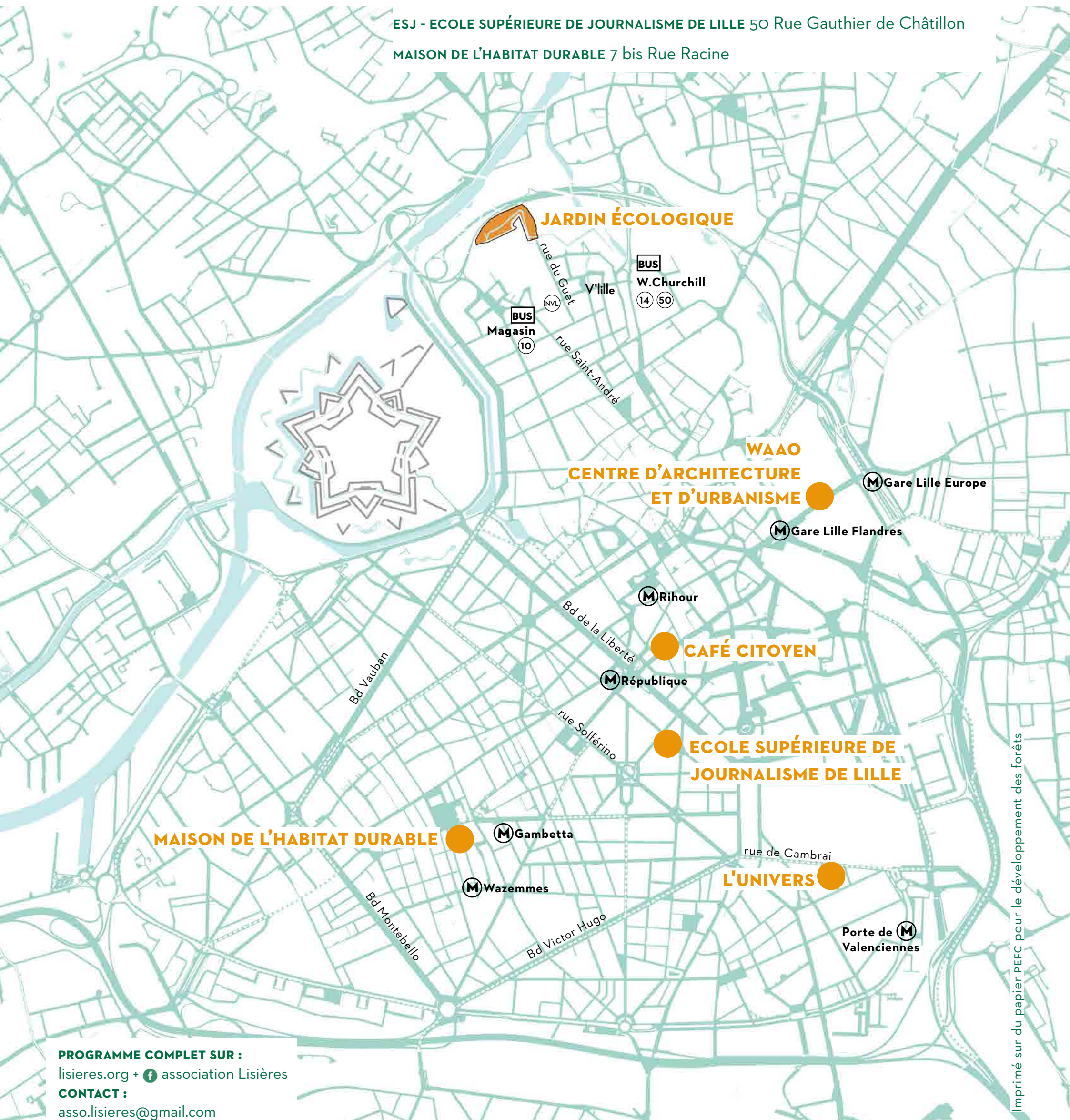

PROGRAMME COMPLET SUR :
lisieres.org +  association Lisieres
CONTACT :
asso.lisieres@gmail.com